

सूतिजन्य पदार्थको बट्टा, प्याकेट, च्यापर्स, पेटी तथा
पार्सल, प्याकेजिङ्गमा चेतावनीमूलक सन्देश र चित्र
छापने तथा अंकित गर्ने निर्देशिका, २०७१



नेपाल सरकार

स्वास्थ्य तथा जनसंख्या मन्त्रालय



सूर्तिजन्य पदार्थ (नियन्त्रण र नियमन गर्ने) ऐन, २०६८ को दफा ९ को उपदफा (१) ले दिएको अधिकार प्रयोग गरी नेपाल सरकार, स्वास्थ्य तथा जनसंख्या मन्त्रालयले देहायका निर्देशिकाहरू बनाएको छ ।

१. **संक्षिप्त नाम र प्रारम्भ:** (१) यो निर्देशिकाको नाम “सूर्तिजन्य पदार्थको बट्टा, प्याकेट, व्यापर्स, पेटी तथा पार्सल, प्याकेजिङमा चेतावनीमूलक सन्देश र चित्र छापने तथा अंकित गर्ने निर्देशिका, २०७१” रहेको छ ।
(२) यो निर्देशिका मिति २०७१ साल फागुन १ गते देखि लागू हुनेछ ।

२. **परिभाषा:** विषय वा प्रसङ्गले अर्को अर्थ नलागेमा यस निर्देशिकामा :-
(क) “सूर्तिजन्य पदार्थ” भन्नाले ऐनको दफा २ (क) मा उल्लेख भए बमोजिमको सूर्तिजन्य पदार्थ सम्झनु पर्छ ।
(ख) “उत्पादक” भन्नाले ऐनको दफा (२) को खण्ड (च) मा उल्लेख भए अनुसारको उत्पादकलाई सम्झनु पर्छ र सो शब्दले उत्पादक संघलाई समेत जनाउनेछ ।
(ग) “लेबल” भन्नाले सूर्तिजन्य पदार्थको प्याकेटमा लेखिएको, छापिएको, लिथो गरिएको, चिन्ह लगाइएको, समावेश गरिएको वा अन्य कुनै किसिमले देखाइएको चिन्ह, तस्वीर वा अन्य विवरणात्मक वस्तु सम्झनु पर्छ ।
(घ) “ऐन” भन्नाले सूर्तिजन्य पदार्थ (नियन्त्रण र नियमन गर्ने) ऐन, २०६८ सम्झनु पर्छ ।
(ङ) “नियमावली” भन्नाले सूर्तिजन्य पदार्थ (नियन्त्रण र नियमन गर्ने) नियमावली, २०६८ सम्झनुपर्छ ।
(च) “मन्त्रालय” भन्नाले स्वास्थ्य तथा जनसंख्या मन्त्रालय सम्झनुपर्छ ।

३. **चेतावनीमूलक सन्देश र घातक रंगीन चित्र छापनु तथा अंकित गर्नुपर्ने:** (१) ऐनको दफा ९ बमोजिम उत्पादकले सूर्तिजन्य पदार्थको बट्टा, व्यापर्स, प्याकेट तथा पार्सलको प्याकेजिङ र लेबलको बाहिरी कूल भाग मध्ये कमिमा पचहत्तर प्रतिशत भागमा सूर्तिजन्य पदार्थ स्वास्थ्यलाई हानीकारक छ भन्ने जस्ता व्यहोराको मन्त्रालयले तोके बमोजिमको चेतावनीमूलक सन्देश र सूर्तिजन्य पदार्थ सेवनको असरबाट भएको घातक, रंगीन चित्र प्रष्ट रूपमा बुझ्ने र देख्ने गरी नेपाली भाषामा छापनु तथा अंकित गर्नु पर्नेछ ।
(२) उपदफा (१) बमोजिम घातक रंगीन चित्र र चेतावनीमूलक सन्देश चुरोट, बिडि, खैनी, सूति र गुट्टा जस्ता सूर्तिजन्य पदार्थको प्रत्येक बट्टा, प्याकेट, व्यापर्स, पेटी, पार्सल र प्याकेजिङमा छापनु तथा अंकित गर्नु पर्नेछ ।

४. **चुरोटको बट्टा, प्याकेट र व्यापर्समा चेतावनीमूलक सन्देश र चित्र छापनु पर्ने:** (१) दफा ३ बमोजिम उत्पादकले चुरोटको बट्टा, प्याकेट र व्यापर्सको अगाडि र पछाडिको नब्बे प्रतिशत मुख्य माथिल्लो भागमा देहाय बमोजिमको घातक रंगीन चित्र र चेतावनीमूलक सन्देश छापनु पर्नेछ :-

चित्र नं.	चित्र		सन्देश	
	चित्र	चित्र राख्ने भाग	सन्देश	सन्देश राख्ने भाग
क		चुरोटको बट्टा, प्याकेट र व्यापर्सको अगाडि र पछाडिको मुख्य माथिल्लो ९० प्रतिशत भाग (principle area-front & back) मध्ये ७० प्रतिशत भागमा	धूम्रपान तथा सूतिसेवनले फोक्सोको क्यान्सर हुन्छ	चुरोटको बट्टा, प्याकेट र व्यापर्सको अगाडि र पछाडिको मुख्य माथिल्लो ९० प्रतिशत भाग (principle area-front & back) मध्ये २० प्रतिशत भागमा
ख		चुरोटको बट्टा, प्याकेट र व्यापर्सको अगाडि र पछाडिको मुख्य माथिल्लो ९० प्रतिशत भाग (principle area-front & back) मध्ये ७० प्रतिशत भागमा	धूम्रपान तथा सूतिसेवनले मापितस्कघात हुन्छ	चुरोटको बट्टा, प्याकेट र व्यापर्सको अगाडि र पछाडिको मुख्य माथिल्लो ९० प्रतिशत भाग (principle area-front & back) मध्ये २० प्रतिशत भागमा
ग		चुरोटको बट्टा, प्याकेट र	तपाईंले	चुरोटको बट्टा, प्याकेट र

		च्यापर्सको अगाडि र पछाडिको मुख्य माथिल्लो ९० प्रतिशत भाग (principle area-front & back) मध्ये ७० प्रतिशत भागमा	गरेको धुम्रपान तथा सूतिसेवनले कमतौल भएको, अपांग वा मरेको बच्चा जन्मन्छ	च्यापर्सको अगाडि र पछाडिको मुख्य माथिल्लो ९० प्रतिशत भाग (principle area-front & back) मध्ये २० प्रतिशत भागमा
घ		चुरोटको बट्टा, प्याकेट र च्यापर्सको अगाडि र पछाडिको मुख्य माथिल्लो ९० प्रतिशत भाग (principle area-front & back) मध्ये ७० प्रतिशत भागमा	सूर्तिजन्य पदार्थ सेवनले मुख तथा घाँटीको क्यान्सर हुन्छ	चुरोटको बट्टा, प्याकेट र च्यापर्सको अगाडि र पछाडिको मुख्य माथिल्लो ९० प्रतिशत भाग (principle area-front & back) मध्ये २० प्रतिशत भागमा
ड		चुरोटको बट्टा, प्याकेट र च्यापर्सको अगाडि र पछाडिको मुख्य माथिल्लो ९० प्रतिशत भाग (principle area-front & back) मध्ये ७० प्रतिशत भागमा	सूर्तिजन्य पदार्थ सेवनले मुखको क्यान्सर हुन्छ	चुरोटको बट्टा, प्याकेट र च्यापर्सको अगाडि र पछाडिको मुख्य माथिल्लो ९० प्रतिशत भाग (principle area-front & back) मध्ये २० प्रतिशत भागमा

(२) उत्पादकले छपाई गर्ने प्रत्येक व्याचमा चुरोटको कूल जम्मा बट्टा, प्याकेट र च्यापर्स मध्येमा उपदफा (१) बमोजिमका पांच वटा घातक रंगीन चित्र र चेतावनीमूलक सन्देश चुरोटको बट्टा, प्याकेट र च्यापर्समा बीस बीस प्रतिशत संख्यामा समानुपातिक तवरले छापनु तथा अंकित गर्नु पर्नेछ ।

(३) दफा ३ बमोजिम चुरोटको बट्टा, प्याकेट र च्यापर्सको सहायक माथिल्लो भाग (side pack-upper part) मा “सूर्तिजन्य पदार्थ स्वास्थ्यलाई हानिकारक छ, धुम्रपानले ज्यान लिन्छ” भन्ने चेतावनीमूलक सन्देश, सहायक दायाँ भाग (side pack-right part) मा “धुम्रपानमा नाईट्रोसोमाईन र बेन्जोपाईरिन जस्ता क्यान्सरको कारक तत्वहरु हुन्छन्, धुम्रपान गर्न छोडौं” भन्ने चेतावनीमूलक सन्देश र सहायक बायाँ भाग (side pack-left part) मा “धुम्रपानमा हुने निकोटिन, टार, कार्बनमोनोक्साईडले मुटु र फोक्सोको रोग लाग्छ, धुम्रपान गर्न छोडौं” भन्ने चेतावनीमूलक सन्देश छापनु पर्नेछ ।

(४) सन्देश लेखिने अक्षरको नाम: देवनागरी प्रिति फन्ट हुनेछ ।

(५) सन्देश लेखिने अक्षरको आकार: अगाडि र पछाडि नब्बे प्रतिशत मध्येको मुख्य माथिल्लो भागमा २० पोईन्ट आकारमा र अन्य सहायक पुरै भागमा १२ पोईन्ट आकारमा हुनेछ ।

(६) सन्देश लेखिने अक्षरको रंग: सेतो हुनेछ ।

(७) सन्देश लेखिने पृष्ठभूमिको रंग: रातो पृष्ठभूमि हुनेछ ।



(८) रंगकोमात्रा (प्रतिशतमा): अक्षरमा रंगको मात्रा निलो (C)=0%, रातो (M)=0%, पहेलो (Y)=0%, कालो (K)=0% हुनेछ र चेतावनीमूलक सन्देश र घातक रंगीन चित्र रहने पृष्ठभूमिमा रंगको मात्रा निलो (C)=१५%, रातो (M)= १००%, पहेलो (Y)=१००%, कालो (K)=0% हुनेछ ।

(९) घातक रंगीन चित्र र चेतावनीमूलक सन्देश सहित चुरोटको बट्टा, प्याकेट र च्यापर्सको ढाँचा अनुसूची १ मा तोकिए बमोजिम हुनु पर्नेछ ।

(१०) चित्रको गुणस्तर: उत्पादकलाई मन्त्रालयबाट सिडी (CD) मा उपलब्ध गराईएको चित्रको गुणस्तर सरह हुनेछ ।

५. **विडीको बट्टा, प्याकेट र च्यापर्समा चेतावनीमूलक सन्देश र घातक रंगीन चित्र छापनु पर्ने:** (१) दफा ३ बमोजिम उत्पादकले विडीको बट्टा, प्याकेट र च्यापर्सको अगाडि र पछाडिको नब्बे प्रतिशत माथिल्लो मुख्य भागमा देहाय बमोजिमको घातक रंगीन चित्र र चेतावनीमूलकसन्देश छापनु पर्नेछ :-

चित्र नं.	चित्र		सन्देश	
	चित्र	चित्र राख्ने भाग	सन्देश	सन्देश राख्ने भाग

क		विडिको बट्टा, प्याकेट र च्यापर्सको अगाडि र पछाडिको मुख्य माथिल्लो ९० प्रतिशत भाग (principle area-front & back) मध्ये ७० प्रतिशत भागमा	धुम्रपान तथा सूर्तिसेवनले फोक्सोको क्यान्सर हुन्छ	विडिको बट्टा, प्याकेट र च्यापर्सको अगाडि र पछाडिको मुख्य माथिल्लो ९० प्रतिशत भाग (principle area-front & back) मध्ये २० प्रतिशत भागमा
ख		विडिको बट्टा, प्याकेट र च्यापर्सको अगाडि र पछाडिको मुख्य माथिल्लो ९० प्रतिशत भाग (principle area-front & back) मध्ये ७० प्रतिशत भागमा	तपाईंले गरेको धुम्रपान तथा सूर्तिसेवनले कमतौल भएको, अपांग वा मरेको बच्चा जन्मन्छ	विडिको बट्टा, प्याकेट र च्यापर्सको अगाडि र पछाडिको मुख्य माथिल्लो ९० प्रतिशत भाग (principle area-front & back) मध्ये २० प्रतिशत भागमा

(२) उत्पादकले छपाई गर्ने प्रत्येक व्याचमा विडिको कूल जम्मा बट्टा, प्याकेट र च्यापर्स मध्येमा उपदफा (१) बमोजिमका दुई वटा घातक रंगीन चित्र र चेतावनीमूलक सन्देश विडिको बट्टा, प्याकेट र च्यापर्समा पचास पचास प्रतिशत संख्यामा समानुपातिक तवरले छान्नु तथा अंकित गर्नु पर्नेछ ।

(३) आयातकार (rectangle) विडिको बट्टा, प्याकेट र च्यापर्सको लागि मात्र सहायक माथिल्लो भाग (side pack-upper part) मा “सूर्तिजन्य पदार्थ स्वास्थ्यलाई हानिकारक छ, धुम्रपानले ज्यान लिन्छ” भन्ने चेतावनीमूलक सन्देश, सहायक दायाँ भाग (side pack-right part) मा “धुम्रपानमा नाईट्रोसोमाईन र बेन्जोपाईरिन जस्ता क्यान्सरका कारक तत्वहरु हुन्छन्, धुम्रपान गर्न छोडौं” भन्ने चेतावनीमूलक सन्देश र सहायक बायाँ भाग (side pack-left part) मा “धुम्रपानमा हुने निकोटिन, टार, कार्बनमोनोक्साईडले मुटु र फोक्सोको रोग लाग्छ, धुम्रपान गर्न छोडौं” भन्ने चेतावनीमूलक सन्देश छान्नु पर्नेछ ।

(४) सन्देश लेखिने अक्षरको नाम: देवनागरी प्रिति फन्ट हुनेछ ।

(५) सन्देश लेखिने अक्षरको आकार: अगाडि र पछाडिको मुख्य माथिल्लो भागमा १४ पोईन्ट आकारमा र अन्य सहायक भागमा १२ पोईन्ट आकारमा हुनेछ ।

(६) सन्देश लेखिने अक्षरको रंग: सेतो हुनेछ ।

(७) सन्देश लेखिने पृष्ठभूमिको रंग: रातो पृष्ठभूमि हुनेछ ।

(८) रंगकोमात्रा (प्रतिशतमा): अक्षरमा रंगको मात्रा निलो (C)=0%, रातो (M)=0%, पहेलो (Y)=0%, कालो (K)=0% हुनेछ । चेतावनीमूलक सन्देश र चित्र रहने पृष्ठभूमिमा रंगको मात्रा निलो (C)=१५%, रातो (M)= १००%, पहेलो (Y)= १००%, कालो (K)=0% हुनेछ ।

(९) घातक रंगीन चित्र र चेतावनीमूलक सन्देश सहित विडिको बट्टा, प्याकेट र च्यापर्सको ढाँचा अनुसूची २ मा तोकिए बमोजिम हुनु पर्नेछ ।

(१०) चित्रको गुणस्तर: उत्पादकलाई मन्त्रालयबाट सिडी (CD) मा उपलब्ध गराईएको चित्रको गुणस्तर सरह हुनेछ ।

६. **खैनी, सूर्ति, गुट्टा जस्ता सूर्तिजन्य पदार्थको बट्टा, प्याकेट र च्यापर्समा चेतावनीमूलक सन्देश र घातक रंगीन चित्र छान्नु पर्ने:** (१) दफा ३ बमोजिम उत्पादकले खैनी, सूर्ति, गुट्टा जस्ता सूर्तिजन्य पदार्थको बट्टा, प्याकेट र च्यापर्सको अगाडि र पछाडिको नब्बे प्रतिशत माथिल्लो मुख्य भागमा देहाय बमोजिमको घातक रंगीन चित्र र चेतावनीमूलक सन्देश छान्नु पर्नेछ :-

चित्र नं.	चित्र		सन्देश	
	चित्र	चित्र राख्ने भाग	सन्देश	सन्देश राख्ने भाग
क		खैनी, सूर्ति, गुट्टा जस्ता सूर्तिजन्य पदार्थको बट्टा, प्याकेट र च्यापर्सको अगाडि	सूर्तिजन्य पदार्थ स्वास्थ्यलाई हानिकारक छ,, यसको सेवनले ज्यान लिन्छ”	खैनी, सूर्ति, गुट्टा जस्ता सूर्तिजन्य पदार्थको बट्टा, प्याकेट र च्यापर्सको अगाडि र पछाडिको मुख्य माथिल्लो ९० प्रतिशत भाग (principle area-front & back) मध्ये चित्र भन्दा माथिल्लो

		र पछाडिको मुख्य माथिल्लो ९० प्रतिशत भाग (principle area-front & back) मध्ये बीचको ७० प्रतिशत भागमा		१५ प्रतिशत भागमा
			सूर्तिजन्य पदार्थ सेवनले मुख तथा घाँटीको क्यान्सर हुन्छ, खैनी सूर्तिसेवन गर्न छोडौं	खैनी, सूर्ति, गुट्टखा जस्ता सूर्तिजन्य पदार्थको बढ्दा, प्याकेट र च्यापर्सको अगाडि र पछाडिको मुख्य माथिल्लो ९० प्रतिशत भाग (principle area-front & back) मध्ये चित्र भन्दा मुनिको १५ प्रतिशत भागमा
ख		बिडिको बढ्दा, प्याकेट र च्यापर्सको अगाडि र पछाडिको मुख्य माथिल्लो ९० प्रतिशत भाग (principle area-front & back) मध्ये ७० प्रतिशत भागमा	सूर्तिजन्य पदार्थ स्वास्थ्यलाई हानिकारक छ, यसको सेवनले ज्यान लिन्छ”	खैनी, सूर्ति, गुट्टखा जस्ता सूर्तिजन्य पदार्थको बढ्दा, प्याकेट र च्यापर्सको अगाडि र पछाडिको मुख्य माथिल्लो ९० प्रतिशत भाग (principle area-front & back) मध्ये चित्र भन्दा माथिल्लो १५ प्रतिशत भागमा
			सूर्तिजन्य पदार्थ सेवनले मुख तथा घाँटीको क्यान्सर हुन्छ, खैनी सूर्तिसेवन गर्न छोडौं	खैनी, सूर्ति, गुट्टखा जस्ता सूर्तिजन्य पदार्थको बढ्दा, प्याकेट र च्यापर्सको अगाडि र पछाडिको मुख्य माथिल्लो ९० प्रतिशत भाग (principle area-front & back) मध्ये चित्र भन्दा मुनिको १५ प्रतिशत भागमा

(२) उत्पादकले छपाई गर्ने प्रत्येक ब्याचमा खैनी, सूर्ति, गुट्टखा जस्ता सूर्तिजन्य पदार्थको कूल जम्मा बढ्दा, प्याकेट र च्यापर्स मध्येमा उपदफा (१) बमोजिमका दुई वटा घातक रंगीन चित्र र चेतावनीमूलक सन्देश खैनी, सूर्ति, गुट्टखा जस्ता सूर्तिजन्य पदार्थको बढ्दा, प्याकेट र च्यापर्समा पचास प्रतिशत संख्यामा समानुपातिक तवरले छापनु तथा अंकित गर्नु पर्नेछ ।

(३) उपदफा (१) बमोजिमको घातक रंगीन चित्र र चेतावनीमूलक सन्देशको अतिरिक्त गोलाकार टिनको बढ्दामा प्याकेजिङ्ग हुने खैनी, सूर्ति, गुट्टखा जस्ता सूर्तिजन्य पदार्थको बढ्दाको विकोको सहायक माथिल्लो पुरै भाग (side pack-upper top part) मा “खैनी सूर्ति सेवनले मुखमा क्यान्सर हुन्छ, खैनी सूर्तिसेवन गर्न छोडौं” भन्ने चेतावनीमूलक सन्देश समेत छापनु पर्नेछ ।

(४) सन्देश लेखिने अक्षरको नाम: देवनागरी प्रिति फन्ट हुनेछ ।

(५) सन्देश लेखिने अक्षरको आकार: अगाडि र पछाडिको मुख्य माथिल्लो भागमा १८ पोईन्ट अगाडि र पछाडिको तल्लो भागमा १२ पोईन्ट आकारमा हुनेछ ।

(६) सन्देश लेखिने अक्षरको रंग: सेतो हुनेछ ।

(७) सन्देश लेखिने पृष्ठभूमिको रंग: रातो पृष्ठभूमि हुनेछ ।

(८) रंगकोमात्रा (प्रतिशतमा): अक्षरमा रंगको मात्रा निलो (C)=0%, रातो (M)=0%, पहेलो (Y)=0%, कालो (K)=0% हुनेछ । चेतावनीमूलक सन्देश र चित्र रहने पृष्ठभूमिमा रंगको मात्रा निलो (C)=१५%, रातो (M)= १००%, पहेलो (Y)= १००%, कालो (K)=0% हुनेछ ।

(९) घातक रंगीन चित्र र चेतावनीमूलक सन्देश सहित खैनी, सूर्ति, गुट्टखा जस्ता सूर्तिजन्य पदार्थको बढ्दा, प्याकेट र च्यापर्सको ढाँचा अनुसूची ३ मा तोकिए बमोजिम हुनु पर्नेछ ।

(१०) चित्रको गुणस्तर: उत्पादकलाई मन्त्रालयबाट सिडी (CD) मा उपलब्ध गराईएको चित्रको गुणस्तर सरह हुनेछ ।

७. **सूर्तिजन्य पदार्थको पेटी, पार्सल र प्याकेजिङ्गमा छापिने सन्देश र चित्र:** (१) उत्पादकले चुरोट, बिडि, खैनी, सूर्ति र गुट्टखा जस्ता सूर्तिजन्य पदार्थको बढ्दा र प्याकेट राख्ने पेटी, पार्सल र प्याकेजिङ्गको अगाडि र पछाडिको नब्बे प्रतिशत मुख्य माथिल्लो भागमा देहाय बमोजिमको घातक रंगीन चित्र र चेतावनीमूलक सन्देश छापनु पर्नेछ :-

चित्र नं.	चित्र		सन्देश	
	चित्र	चित्र राख्ने भाग	सन्देश	सन्देश राख्ने भाग
क		सूर्तिजन्य पदार्थको पेटी, पार्सल र प्याकेजिङ्गको अगाडि र पछाडिको मुख्य माथिल्लो ९० प्रतिशत भाग (principle area-front & back) मध्ये ७० प्रतिशत भागमा	धुम्रपान तथा सूर्तिसेवनले फोक्सोको क्यान्सर हुन्छ	सूर्तिजन्य पदार्थको पेटी, पार्सल र प्याकेजिङ्गको अगाडि र पछाडिको मुख्य माथिल्लो ९० प्रतिशत भाग (principle area-front & back) मध्ये २० प्रतिशत भागमा
ख		सूर्तिजन्य पदार्थको पेटी, पार्सल र प्याकेजिङ्गको अगाडि र पछाडिको मुख्य माथिल्लो ९० प्रतिशत भाग (principle area-front & back) मध्ये ७० प्रतिशत भागमा	धुम्रपान तथा सूर्तिसेवनले मष्तिस्कघात हुन्छ	सूर्तिजन्य पदार्थको पेटी, पार्सल र प्याकेजिङ्गको अगाडि र पछाडिको मुख्य माथिल्लो ९० प्रतिशत भाग (principle area-front & back) मध्ये २० प्रतिशत भागमा
ग		सूर्तिजन्य पदार्थको पेटी, पार्सल र प्याकेजिङ्गको अगाडि र पछाडिको मुख्य माथिल्लो ९० प्रतिशत भाग (principle area-front & back) मध्ये ७० प्रतिशत भागमा	तपाईंले गरेको धुम्रपान तथा सूर्तिसेवनले कमतौल भएको, अपांग वा मरेको बच्चा जन्मन्छ	सूर्तिजन्य पदार्थको पेटी, पार्सल र प्याकेजिङ्गको अगाडि र पछाडिको मुख्य माथिल्लो ९० प्रतिशत भाग (principle area-front & back) मध्ये २० प्रतिशत भागमा
घ		सूर्तिजन्य पदार्थको पेटी, पार्सल र प्याकेजिङ्गको अगाडि र पछाडिको मुख्य माथिल्लो ९० प्रतिशत भाग (principle area-front & back) मध्ये ७० प्रतिशत भागमा	सूर्तिजन्य पदार्थ सेवनले मुख तथा घाँटीको क्यान्सर हुन्छ	सूर्तिजन्य पदार्थको पेटी, पार्सल र प्याकेजिङ्गको अगाडि र पछाडिको मुख्य माथिल्लो ९० प्रतिशत भाग (principle area-front & back) मध्ये २० प्रतिशत भागमा
ङ		सूर्तिजन्य पदार्थको पेटी, पार्सल र प्याकेजिङ्गको अगाडि र पछाडिको मुख्य माथिल्लो ९० प्रतिशत भाग (principle area-front & back) मध्ये ७० प्रतिशत भागमा	सूर्तिजन्य पदार्थ सेवनले मुखको क्यान्सर हुन्छ	सूर्तिजन्य पदार्थको पेटी, पार्सल र प्याकेजिङ्गको अगाडि र पछाडिको मुख्य माथिल्लो ९० प्रतिशत भाग (principle area-front & back) मध्ये २० प्रतिशत भागमा

(२) उत्पादकले छपाई गर्ने प्रत्येक ब्याचमा सूर्तिजन्य पदार्थको कूल जम्मा पेटी, पार्सल र प्याकेजिङ्ग मध्येमा उपदफा (१) बमोजिमका पांच वटा घातक रंगीन चित्र र चेतावनीमूलक सन्देश सूर्तिजन्य पदार्थको पेटी, पार्सल र प्याकेजिङ्गमा बीस बीस प्रतिशत संख्यामा समानुपातिक तवरले छाप्नु तथा अंकित गर्नु पर्नेछ ।

(३) सूर्तिजन्य पदार्थको बट्टा र प्याकेट राख्ने पेटी, पार्सल र प्याकेजिङ्गको सहायक माथिल्लो भाग (side pack-upper part) मा “सूर्तिजन्य पदार्थ स्वास्थ्यलाई हानिकारक छ, धुम्रपानले ज्यान लिन्छ” भन्ने चेतावनीमूलक सन्देश, सहायक दायाँ भाग (side pack-right part) मा “धुम्रपानमा नाईट्रोसोमाईन र बेन्जोपाईरिन जस्ता क्यान्सरको कारक तत्वहरू हुन्छन्, धुम्रपान गर्न छोडौं” भन्ने चेतावनीमूलक सन्देश र सहायक बायाँ भाग (side pack-left part) मा “धुम्रपानमा हुने निकोटिन,

टार, कार्वनमोनोक्साईडले मुटु र फोक्सोको रोग लाग्छ, धुम्रपान गर्न छोडौं” भन्ने चेतावनीमूलक सन्देश छापनु पर्नेछ ।

(४) सन्देश लेखिने अक्षरको नाम: देवनागरी प्रिति फन्ट हुनेछ ।

(५) सन्देश लेखिने अक्षरको आकार: अगाडि र पछाडिको मुख्य माथिल्लो भागमा कम्तीमा ४० पोईन्ट आकारमा र अन्य सहायक भागमा कम्तीमा ३० पोईन्ट आकारमा हुनेछ ।

(६) सन्देश लेखिने अक्षरको रंग: सेतो हुनेछ ।

(७) सन्देश लेखिने पृष्ठभूमिको रंग: रातो पृष्ठभूमि हुनेछ ।

(८) रंगकोमात्रा (प्रतिशतमा): अक्षरमा रंगको मात्रा निलो (C)=0%, रातो (M)=0%, पहेलो (Y)=0%, कालो (K)=0% हुनेछ । चेतावनीमूलक सन्देश र चित्र रहने पृष्ठभूमिमा रंगको मात्रा निलो (C)=१५%, रातो (M)= १००%, पहेलो (Y)= १००%, कालो (K)=0% हुनेछ ।

(९) घातक रंगीन चित्र र चेतावनीमूलक सन्देश सहित चुरोटको बट्टा, प्याकेट र न्यापर्सको ढाँचा अनुसूची ४ मा तोकिए बमोजिम हुनु पर्नेछ ।

(१०) चित्रको गुणस्तर: उत्पादकलाई मन्त्रालयबाट सिडी (CD) मा उपलब्ध गराईएको चित्रको गुणस्तर सरह हुनेछ ।

८. **फराकिलो भागलाई मुख्य माथिल्लो भाग मानिने:** सोली आकारको बट्टा, प्याकेट, न्यापर्स, पेटी, पार्सल र प्याकेजिङ्गको हकमा ठूलो वा फराकिलो भागलाई मुख्य माथिल्लो भाग मानिने चेतावनीमूलक सन्देश र चित्रहरू छापनु तथा अंकित गर्नु पर्नेछ ।
९. **सन्देशको भाषा:** सूतिजन्य पदार्थको बट्टा, प्याकेट, न्यापर्स, पेटी, पार्सल र प्याकेजिङ्गमा छापिने सन्देशको भाषा नेपाली हुनेछ ।
१०. **सन्देश र चित्रको आकार बृद्धि हुने:** उत्पादकले सूतिजन्य पदार्थको बट्टा, प्याकेट, न्यापर्स, पेटी, पार्सल र प्याकेजिङ्गको आकारमा बृद्धि हुदा चेतावनीमूलक सन्देश र चित्रहरूको आकार पनि सूतिजन्य पदार्थहरूको बट्टा, प्याकेट, न्यापर्स, पेटी र पार्सलको प्याकेजिङ्ग र लेबलिङ्ग बृद्धिको अनुपातमा बृद्धि गर्नु पर्नेछ ।
११. **सन्देश र चित्र स्पष्ट देखिने गरी प्याकेजिङ्ग र लेबलिङ्ग गर्नु पर्ने:** उत्पादकले सूतिजन्य पदार्थको बट्टा, प्याकेट, न्यापर्स, पेटी, पार्सल र प्याकेजिङ्गमा छपाई गर्नु पर्ने चेतावनीमूलक सन्देश र चित्रहरूको अपभ्रंस नहुने गरी, नविग्रने र नछोपिने गरी सूतिजन्य पदार्थहरू प्याकेजिङ्ग र लेबलिङ्ग गर्नु पर्नेछ ।
१२. **सूतिजन्य पदार्थको प्रबर्द्धन हुनेगरी प्याकेजिङ्ग वा लेबल गर्न नपाईने :** उत्पादक लगायत कसैले पनि प्रत्यक्ष वा अप्रत्यक्ष रूपमा सूतिजन्य पदार्थको प्रबर्द्धन हुने गरी कुनै सन्देश, सामग्री, रंग, चित्र आदि राखेर प्याकेजिङ्ग वा लेबल गर्न पाईने छैन ।
१३. **सूतिजन्य पदार्थको बारेमा असत्य कुराहरू राखी प्याकेजिङ्ग वा लेबल गर्न नपाईने :** उत्पादक लगायत कसैले पनि स्वास्थ्य वा स्वास्थ्य जोखिम वा सूतिजन्य पदार्थको बारेमा असत्य, भ्रामक वा कपटपूर्ण सन्देश फैलाउन सक्ने “हल्का, अति हल्का, मध्यम, कम टार, सुरक्षित, पातलो” जस्ता कुनै पनि शब्द वा यस्तै अर्थ लाग्ने चित्र वा चिन्ह कुनै पनि सूतिजन्य पदार्थको प्याकेजिङ्ग वा लेबलमा राख्न पाईनेछैन ।
१४. **बिक्री, वितरण र खरिद गर्न नपाउने:** कसैले पनि ऐनको दफा ९ को उपदफा (१) बमोजिमको चेतावनीमूलक सन्देश र घातक रंगीन चित्र नभएका सूतिजन्य पदार्थहरू मिति २०६८ साल कार्तिक १८ गते देखि उत्पादन, बिक्री, वितरण र खरिद गर्न पाउने छैन ।
१५. **खारेज र बचाऊ:** (१) सूतिजन्य पदार्थको बट्टा, प्याकेट, न्यापर्स, पेटी तथा पार्सल, प्याकेजिङ्गमा चेतावनीमूलक सन्देश र चित्र छापने तथा अंकित गर्ने निर्देशिका, २०६८ खारेज गरिएको छ ।
(२) सूतिजन्य पदार्थको बट्टा, प्याकेट, न्यापर्स, पेटी तथा पार्सल, प्याकेजिङ्गमा चेतावनीमूलक सन्देश र चित्र छापने तथा अंकित गर्ने निर्देशिका, २०६८ बमोजिम भए गरेका सम्पूर्ण कार्यहरू यसै निर्देशिका बमोजिम भए गरेको मानिनेछ ।

अनुसूची १
 (दफा ४ संग सम्बन्धित)
 चेतावनीमूलक चित्र र सन्देश सहित चुरोटको बट्टा, प्याकेट र च्यापर्सको ढाँचा
 दफा ४ (१) को (क) संग सम्बन्धित

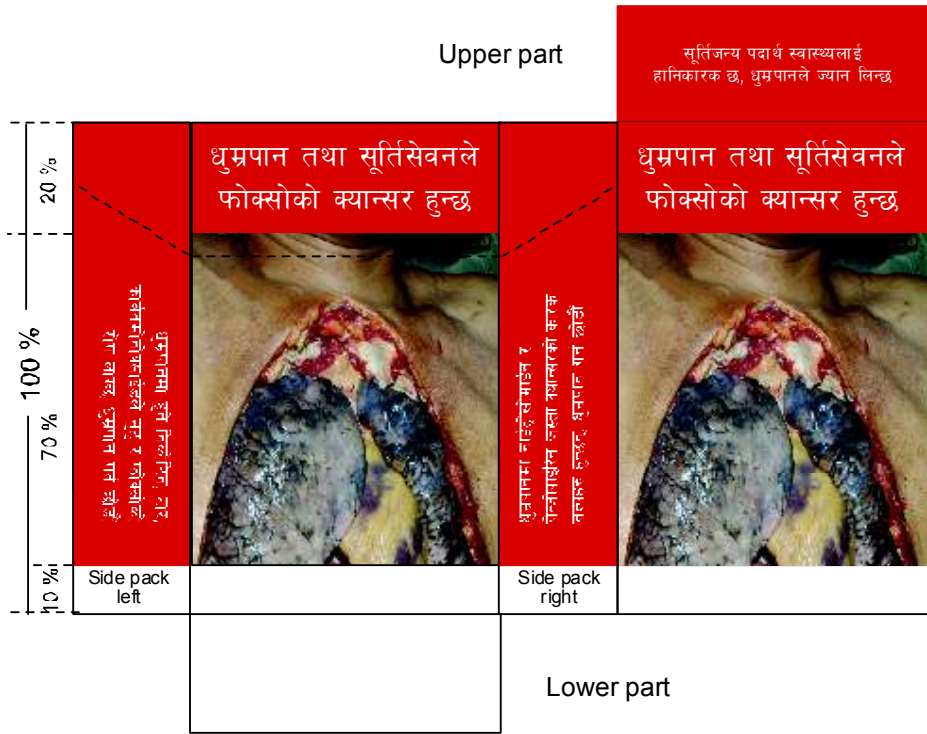

Colour Percentage



Text Color

C=0%, M=0%, Y=0%, K=0%



Background Color

C=15%, M=100%, Y=100%, K=0%

Font

Principle area -front & back: Preeti font, Size 20pt.

Side pack-upper part: Preeti font, Size 12pt.

Side pack-left & right: Preeti font, Size 12pt.

Picture Color



दफा ४ (१) को (ख) संग सम्बन्धित

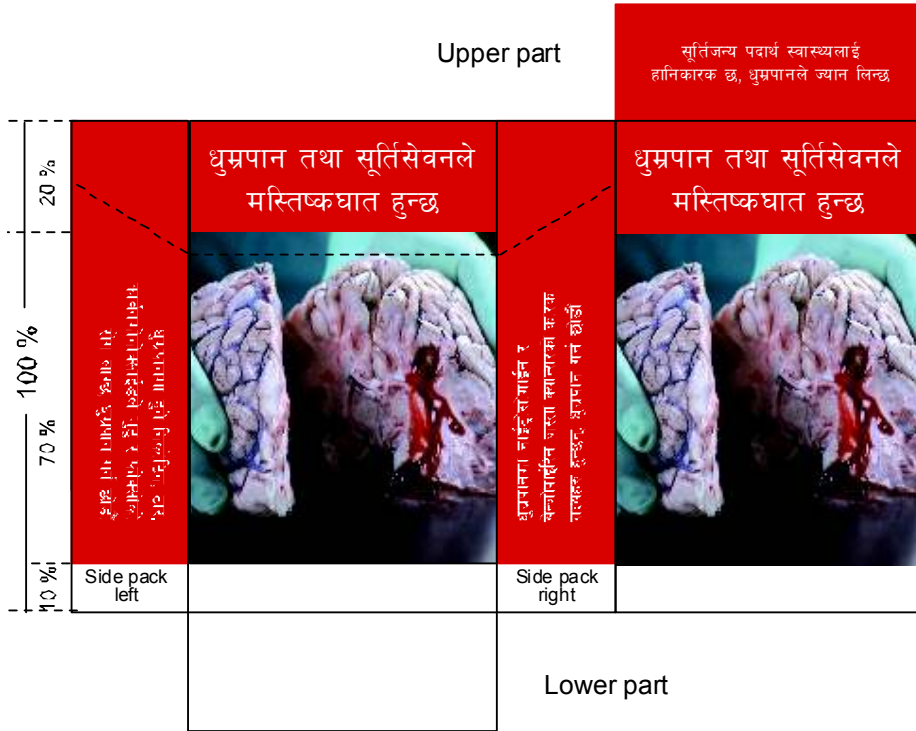

Colour Percentage



Text Color

C=0%, M=0%, Y=0%, K=0%



Background Color

C=15%, M=100%, Y=100%, K=0%

Font

Principle area -front & back: Preeti font, Size 20pt.

Side pack-upper part: Preeti font, Size 12pt.

Side pack-left & right: Preeti font, Size 12pt.

Picture Color



दफा ४ (१) को (ग) संग सम्बन्धित



Colour Percentage

Font



Text Color

C=0%, M=0%, Y=0%, K=0%



Background Color

C=15%, M=100%, Y=100%, K=0%

Principle area -front & back: Preeti font, Size 14pt.
Side pack-upper part: Preeti font, Size 12pt.
Side pack-left & right: Preeti font, Size 12pt.

Picture Color



दफा ४ (१) को (घ) संग सम्बन्धित

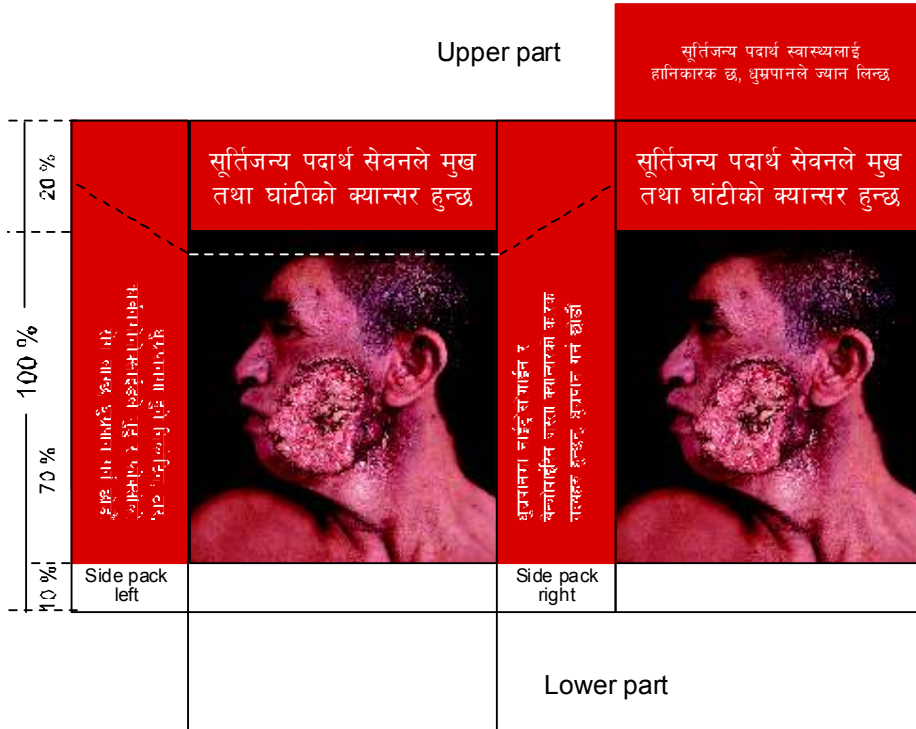

Colour Percentage



Text Color

C=0%, M=0%, Y=0%, K=0%



Background Color

C=15%, M=100%, Y=100%, K=0%

Font

Principle area -front & back: Preeti font, Size 18pt.

Side pack-upper part: Preeti font, Size 12pt.

Side pack-left & right: Preeti font, Size 12pt.

Picture Color



दफा ४ (१) को (ड) संग सम्बन्धित

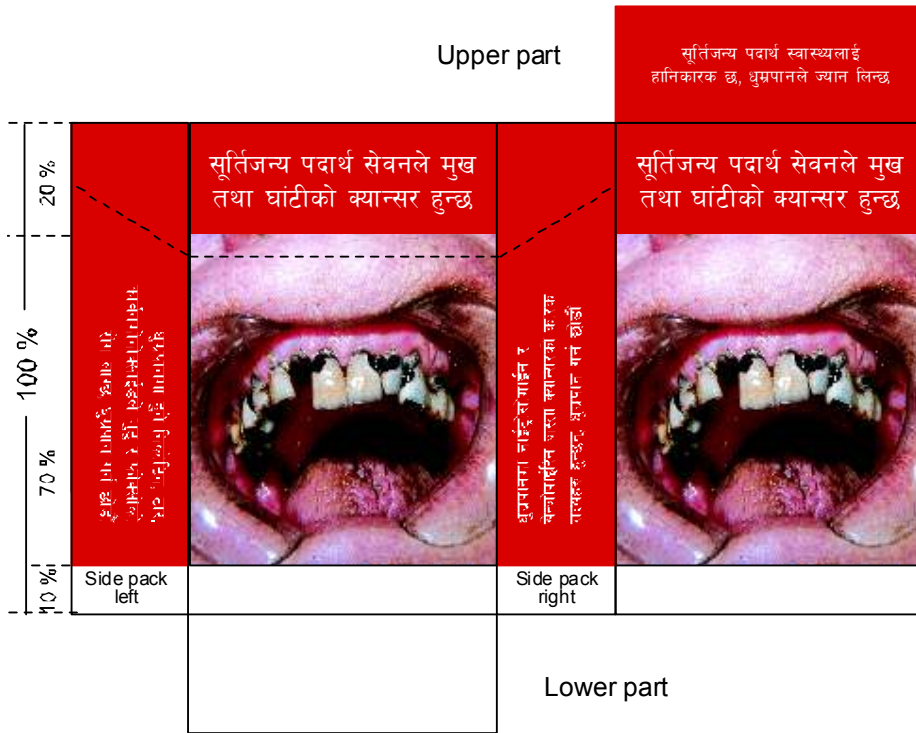

Colour Percentage

Font



Text Color

C=0%, M=0%, Y=0%, K=0%



Background Color

C=15%, M=100%, Y=100%, K=0%

Picture Color



Principle area -front & back: Preeti font, Size 18pt.

Side pack-upper part: Preeti font, Size 12pt.

Side pack-left & right: Preeti font, Size 12pt.

अनुसूची २
 (दफा ५ संग सम्बन्धित)
 चेतावनीमूलक चित्र र सन्देश सहित बिडीको बट्टा, प्याकेट र च्यापर्सको ढाँचा

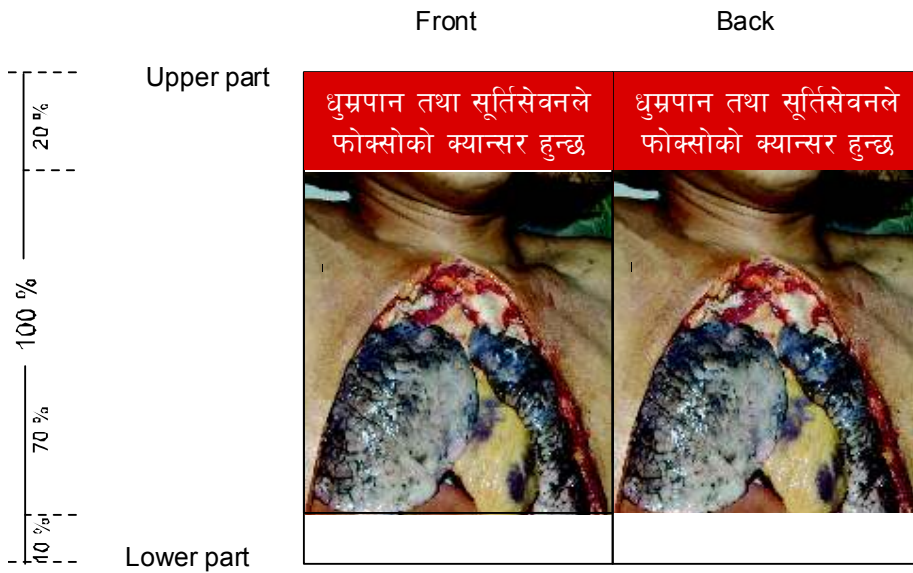
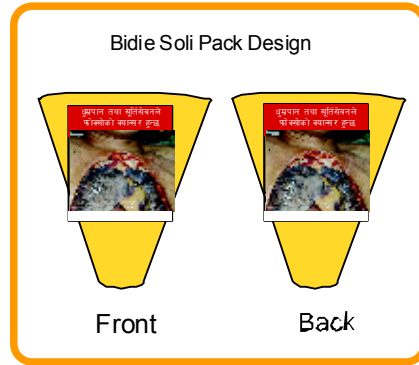

दफा ५ (१) को (क) संग सम्बन्धित

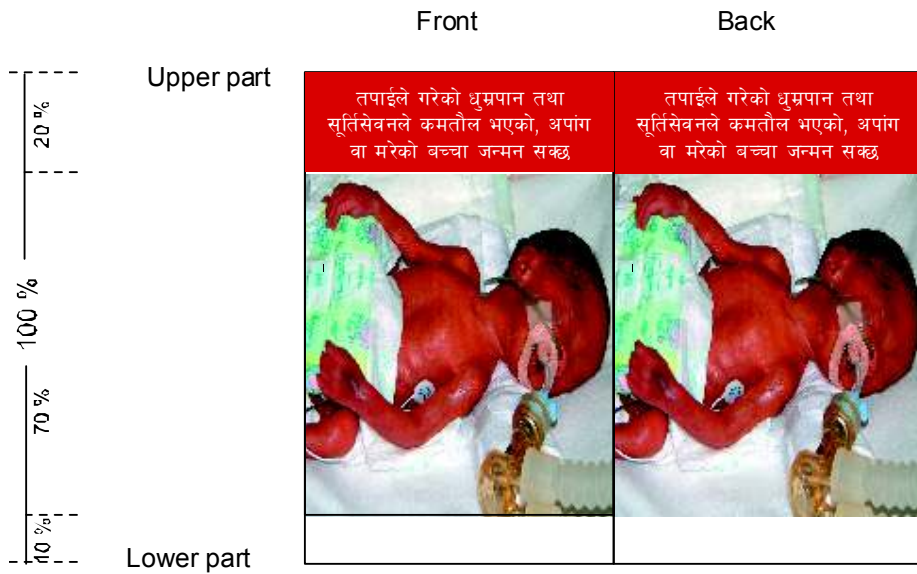
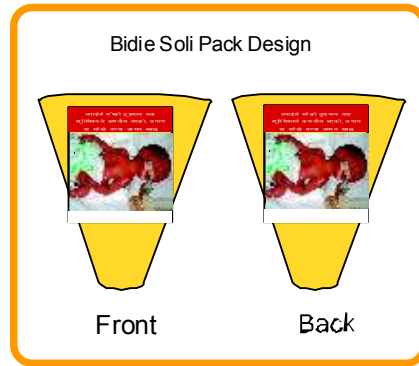

Colour Percentage	Font
<div style="display: flex; align-items: center;"> <div style="width: 20px; height: 20px; border: 1px solid black; background-color: white; margin-right: 5px;"></div> <div> <p>Text Color C=0%, M=0%, Y=0%, K=0%</p> </div> </div>	<p>Principle area, upper -front & back:: Preeti font, Size 14pt.</p>
<div style="display: flex; align-items: center;"> <div style="width: 20px; height: 20px; background-color: red; margin-right: 5px;"></div> <div> <p>Background Color C=15%, M=100%, Y=100%, K=0%</p> </div> </div>	
	<p>Picture Color </p>

दफा ५ (१) को (ख) संग सम्बन्धित



Colour Percentage		Font
	Text Color C=0%, M=0%, Y=0%, K=0%	Principle area, upper -front & back:: Preeti font, Size 14pt.
	Background Color C=15%, M=100%, Y=100%, K=0%	
		Picture Color 

Bidie Box Design

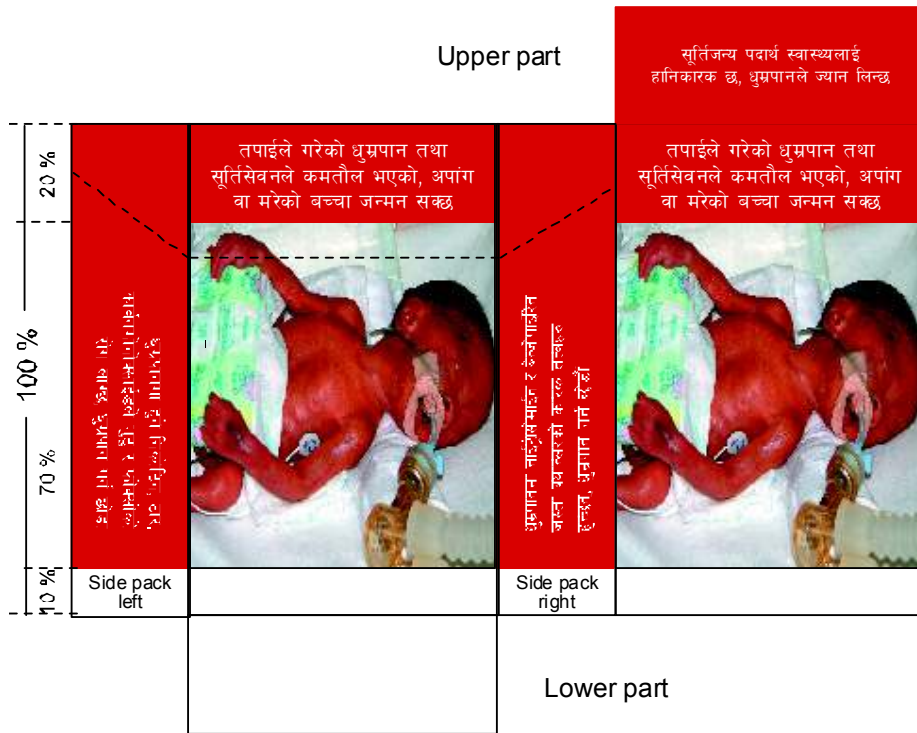

Colour Percentage



Text Color

C=0%, M=0%, Y=0%, K=0%



Background Color

C=15%, M=100%, Y=100%, K=0%

Font

Principle area -front & back: Preeti font, Size 14pt.

Side pack-upper part: Preeti font, Size 12pt.

Side pack-left & right: Preeti font, Size 12pt.

Picture Color



Bidie Box Design

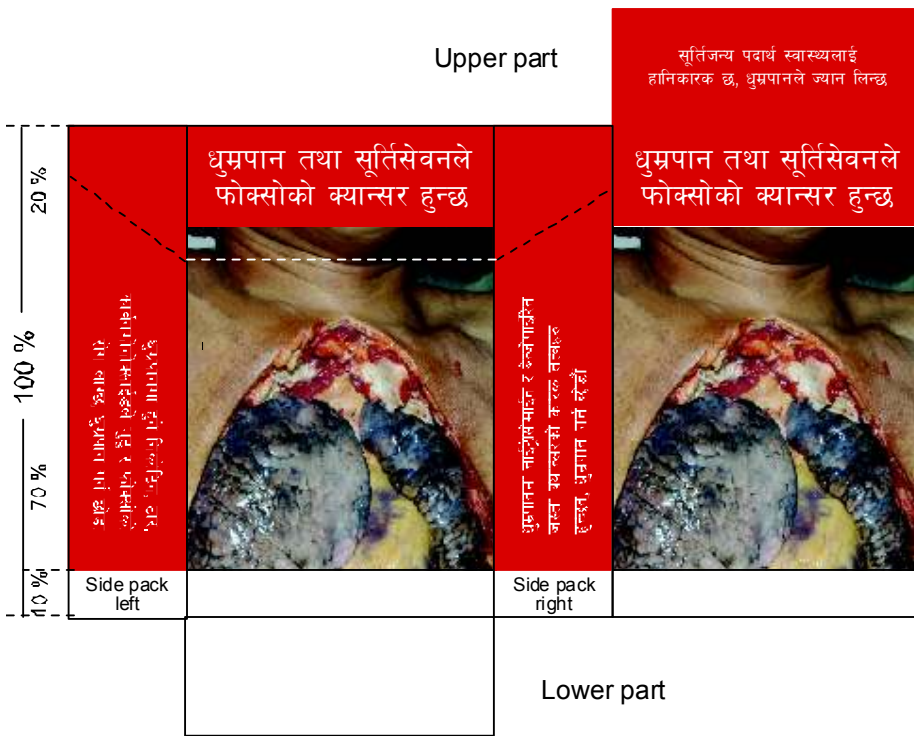

Colour Percentage



Text Color

C=0%, M=0%, Y=0%, K=0%



Background Color

C=15%, M=100%, Y=100%, K=0%

Font

Principle area -front & back: Preeti font, Size 20pt.

Side pack-upper part: Preeti font, Size 12pt.

Side pack-left & right: Preeti font, Size 12pt.

Picture Color



अनुसूची ३

(दफा ६ संग सम्बन्धित)

चेतावनीमूलक चित्र र सन्देश सहित खैनी, सूति, गूट्खा जस्ता सूतिजन्य पदार्थको बट्टा, प्याकेट र व्यापर्सको ढाँचा



	Front	Upper part	Back	
20%	सूतिजन्य पदार्थ स्वास्थ्यलाई हानिकारक छ, सूतिजन्य पदार्थ सेवनले ज्यान लिन्छ		सूतिजन्य पदार्थ स्वास्थ्यलाई हानिकारक छ, सूतिजन्य पदार्थ सेवनले ज्यान लिन्छ	
50%				
100%	सूतिजन्य पदार्थ सेवनले मुख तथा घाँटीको क्यान्सर हुन्छ, खैनी सूतिसेवन गर्न छोडौं		सूतिजन्य पदार्थ सेवनले मुख तथा घाँटीको क्यान्सर हुन्छ, खैनी सूतिसेवन गर्न छोडौं	
10%				
	Lower part			

Colour Percentage	Font
<div style="display: flex; align-items: center;"> <div style="width: 20px; height: 20px; border: 1px solid black; margin-right: 5px;"></div> <div> <p>Text Color C=0%, M=0%, Y=0%, K=0%</p> </div> </div>	<p>Principle area, upper -front & back:Preeti font, Size 18pt. Principle area, lower -front & back: Preeti font, Size 18pt.</p>
<div style="display: flex; align-items: center;"> <div style="width: 20px; height: 20px; background-color: red; margin-right: 5px;"></div> <div> <p>Background Color C=15%, M=100%, Y=100%, K=0%</p> </div> </div>	<p>Picture Color C M Y C M Y C M Y K</p>

Surti or Khainni Package Design



	Front	Upper part	Back	
20%	<p>सूर्तिजन्य पदार्थ स्वास्थ्यलाई हानिकारक छ, सूर्तिजन्य पदार्थ सेवनले ज्यान लिन्छ</p>		<p>सूर्तिजन्य पदार्थ स्वास्थ्यलाई हानिकारक छ, सूर्तिजन्य पदार्थ सेवनले ज्यान लिन्छ</p>	
50%				
100%	<p>सूर्तिजन्य पदार्थ सेवनले मुख तथा घांटीको क्यान्सर हुन्छ, खैनी सूर्तिसेवन गर्न छोडौं</p>		<p>सूर्तिजन्य पदार्थ सेवनले मुख तथा घांटीको क्यान्सर हुन्छ, खैनी सूर्तिसेवन गर्न छोडौं</p>	
10%				
	Lower part			

Colour Percentage



Text Color

C=0%, M=0%, Y=0%, K=0%



Background Color

C=15%, M=100%, Y=100%, K=0%

Font



Principle area, upper -front & back: Preeti font, Size 18pt.

Principle area, lower -front & back: Preeti font, Size 18pt.

Picture Color

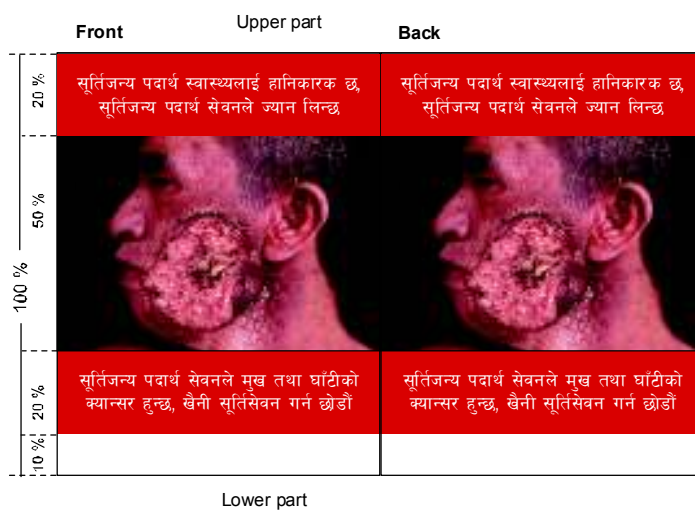
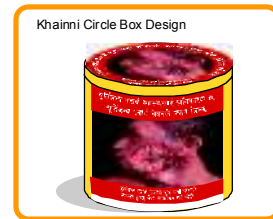



Colour Percentage		Font	
	Text Color C=0%, M=0%, Y=0%, K=0%	Principle area, upper -front & back: Preeti font, Size 18pt.	
	Background Color C=15%, M=100%, Y=100%, K=0%	Principle area, lower -front & back: Preeti font, Size 18pt.	
		Circle Design:	
		Principle area, upper -front & back: Preeti font, Size 19pt.	
		Principle area, lower -front & back: Preeti font, Size 12pt.	
		Picture Color 	

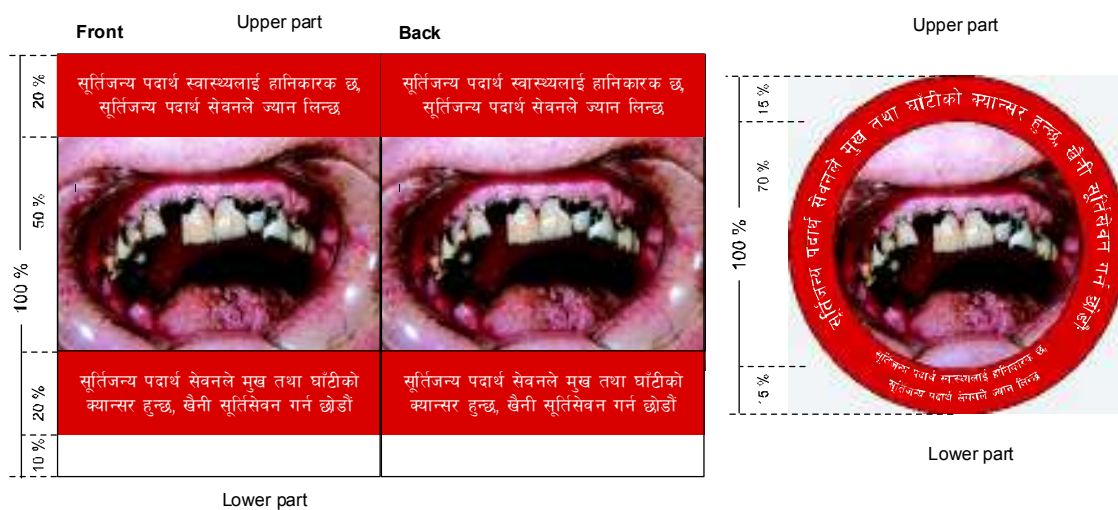

Colour Percentage <div style="display: flex; align-items: center;"> <div style="width: 20px; height: 20px; border: 1px solid black; margin-right: 5px;"></div> Text Color C=0%, M=0%, Y=0%, K=0% </div>		Font Principle area, upper-front & back: Preeti font, Size 18pt. Principle area, lower-front & back: Preeti font, Size 18pt.
<div style="display: flex; align-items: center;"> <div style="width: 20px; height: 20px; background-color: red; margin-right: 5px;"></div> Background Color C=15%, M=100%, Y=100%, K=0% </div>		Circle Design: Principle area, upper-front & back: Preeti font, Size 19pt. Principle area, lower-front & back: Preeti font, Size 12pt.
		Picture Color 

अनुसूची ४

(दफा ७ संग सम्बन्धित)

चेतावनीमूलक चित्र र सन्देश सहित सूतिजन्य पदार्थको बट्टा र प्याकेट राख्ने पेटी, पार्सल र प्याकेजिङ्गको ढांचा



Colour Percentage

Text Color
 C=0%, M=0%, Y=0%, K=0%
 Background Color
 C=15%, M=100%, Y=100%, K=0%

Font
 Principle area -front & back: Preeti font, Size 30pt
 Side pack-upper part: Preeti font, Size 30pt
 Side pack-left & right: Preeti font, Size 40pt

Picture Color



Colour Percentage

 Text Color
C=0%, M=0%, Y=0%, K=0%

 Background Color
C=15%, M=100%, Y=100%, K=0%

Font
Principle area -front & back: Preeti font, Size 30pt.
Side pack-upper part: Preeti font, Size 30pt.
Side pack-left & right: Preeti font, Size 40pt.

Picture Color 

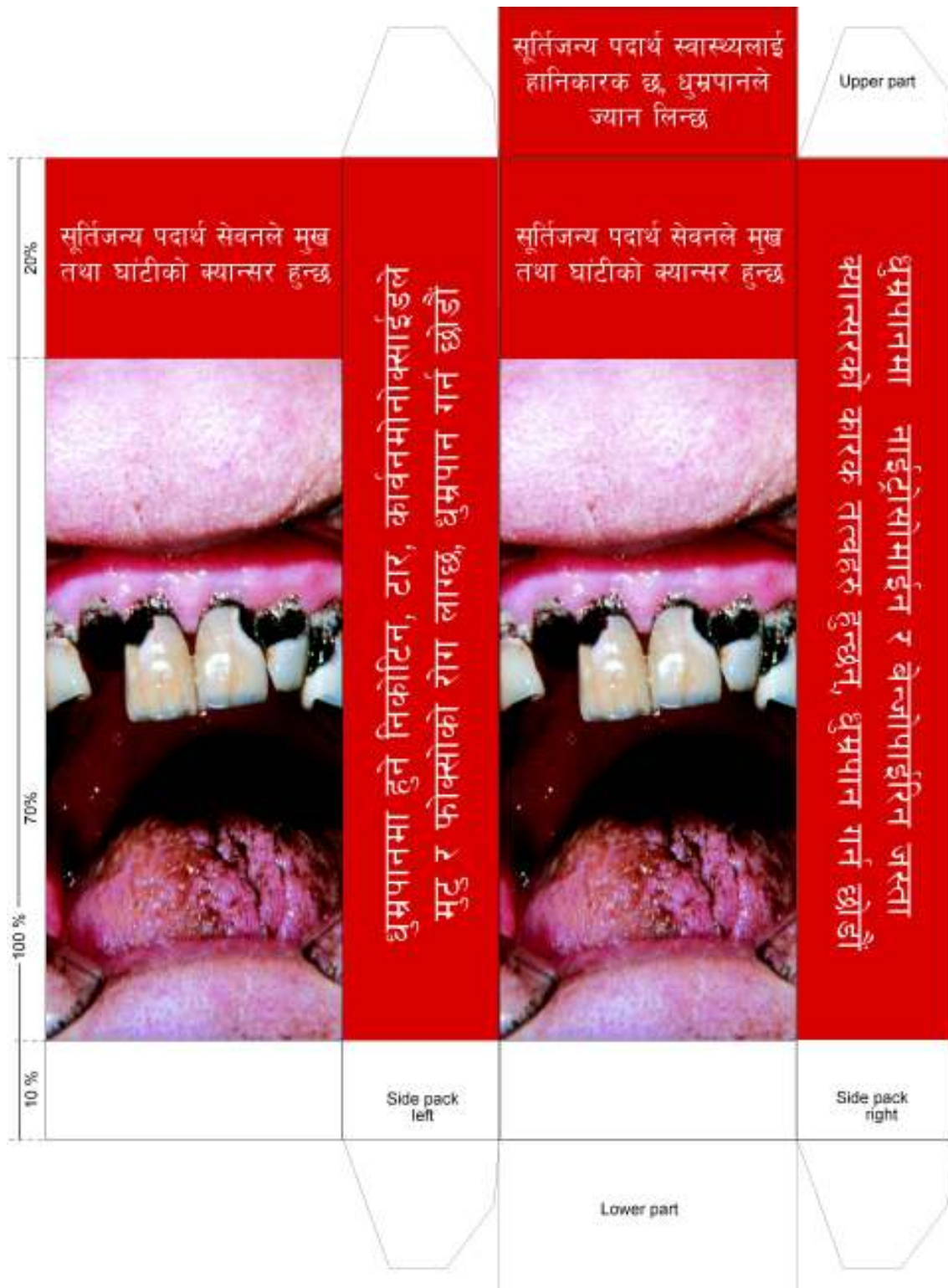

Colour Percentage

 Text Color
C=0%, M=0%, Y=0%, K=0%

 Background Color
C=15%, M=100%, Y=100%, K=0%

Font
Principle area -front & back: Preeti font, Size 30pt.
Side pack-upper part: Preeti font, Size 30pt.
Side pack-left & right: Preeti font, Size 40pt.

Picture Color 

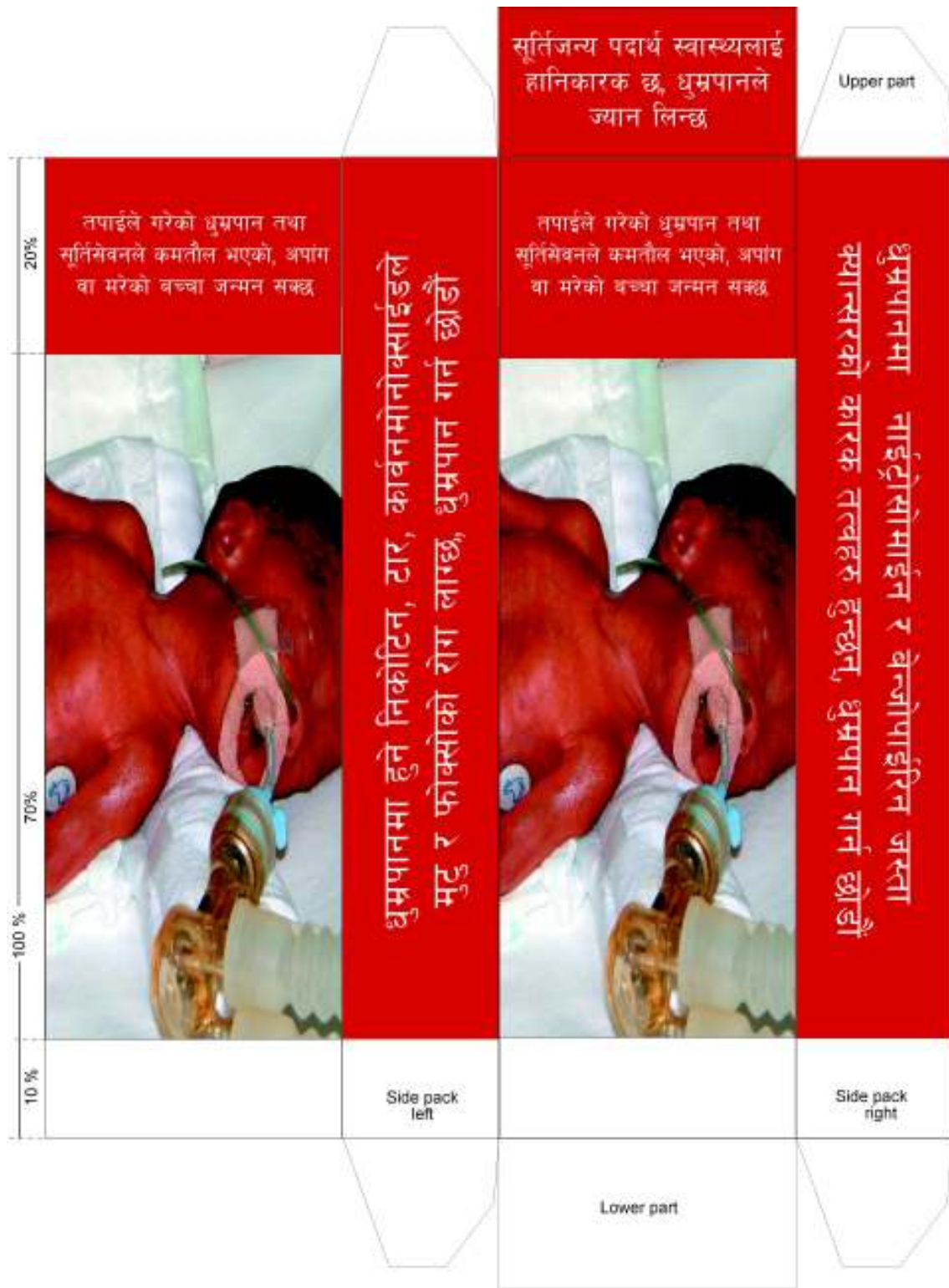

Colour Percentage

 Text Color
C=0%, M=0%, Y=0%, K=0%

 Background Color
C=15%, M=100%, Y=100%, K=0%

Font
Principle area -front & back: Preeti font, Size 30pt.
Side pack-upper part: Preeti font, Size 30pt.
Side pack-left & right: Preeti font, Size 40pt.

Picture Color 

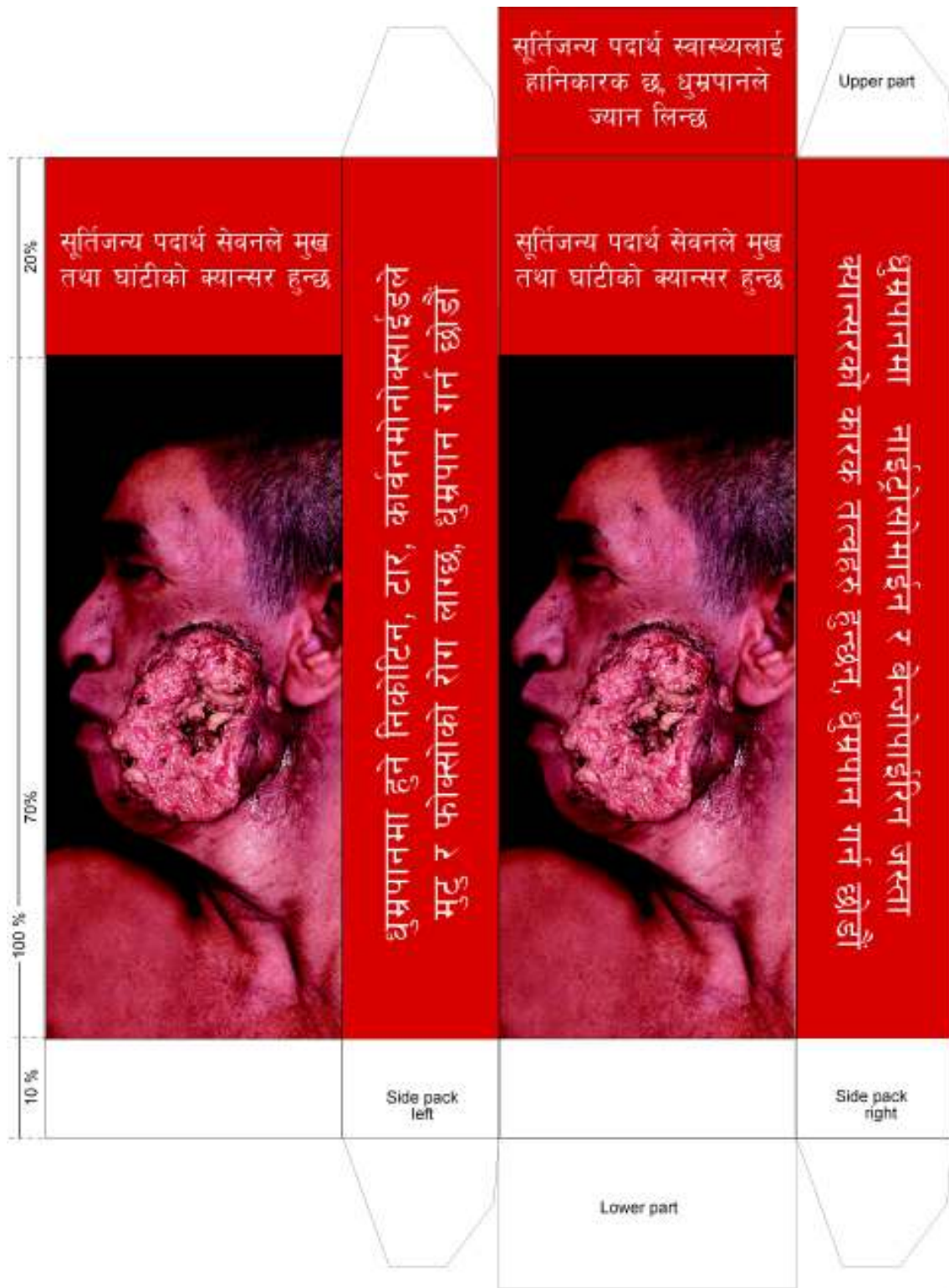

20%
70%
100%
10%

Colour Percentage

Text Color
C=0%, M=0%, Y=0%, K=0%

Background Color
C=15%, M=100%, Y=100%, K=0%

Font
Principle area -front & back: Preeti font, Size 30pt.
Side pack-upper part: Preeti font, Size 30pt.
Side pack-left & right: Preeti font, Size 40pt.

Picture Color **CMYK**